



# **Prestatie-indicatoren forensische psychiatrie**

Eindrapportage

Verslagjaar 2013



Dienst Justitiële Inrichtingen  
*Ministerie van Veiligheid en Justitie*



## Inhoud

1. Inleiding.....	4
1.1 Doelstelling .....	4
1.2 Eindrapportage .....	4
1.3 Aanlevering data verslagjaar 2013 .....	5
1.4 Welke indicatoren voor wie? .....	5
1.5 Leeswijzer .....	6
1.5.1 Informatie indicator .....	6
1.5.2. Grafiek met uitkomsten.....	6
1.5.3. Tabel met uitkomsten .....	6
Algemene Kenmerken.....	7
Deel 1: Effectiviteit.....	8
1.1 Het op systematische wijze meten van de verandering van de ernst van de problematiek .....	8
1.2a Het op systematische wijze meten van de verandering van het delict risico.....	11
1.2b Gebruikte instrumenten voor afname delict risico .....	14
1.2c Het op systematische wijze meten van het delict risico: stabilisatie en afname .....	15
1.3 Recidive tijdens de strafrechtelijke titel .....	20
1.4 Drop-out .....	21
1.5 Geweldsincidenten .....	26



## 1. Inleiding

De Directie Forensische Zorg (DForZo) biedt u de eindrapportage van de prestatie-indicatoren forensische psychiatrie verslagjaar 2013 aan.

Dit betreft de tweede rapportage van de prestatie-indicatoren forensische psychiatrie nadat de Directie Forensische Zorg (DForZo) in samenspraak met GGZ Nederland de uitvraag en doorontwikkeling van de prestatie-indicatoren forensische psychiatrie heeft overgenomen van het per 1 januari 2013 gestaakte project Zichtbare Zorg van het ministerie van Volksgezondheid, Welzijn en Sport (VWS). Na overname door DForZo vormen de prestatie-indicatoren forensische psychiatrie een eigenstandige set indicatoren.

De uitvraag van de prestatie-indicatoren verslagjaar 2013 heeft in februari en maart 2014 plaatsgevonden in een speciaal voor dat doel ontwikkelde dataportaal.

Daarnaast is het in 2013 ingezette traject ten behoeve van de inhoudelijke doorontwikkeling van de prestatie-indicatoren gecontinueerd in 2014. Doorontwikkeling vond ook in 2014 plaats onder leiding van het Expertisecentrum Forensische Psychiatrie (EFP). Doel hierbij was de set zoveel als mogelijk door te ontwikkelen naar uitkomstindicatoren. Aan deze doorontwikkeling hebben zorginstellingen, de Nederlandse Vereniging voor Psychiatrie (NVvP), het Nederlands Instituut van Psychologen (NIP), GGZ Nederland, het Landelijk Platform GGz (LPGGz) en DForZo aan bijgedragen. De doorontwikkelde set indicatoren zal gelden vanaf verslagjaar 2015. Naast doorontwikkeling is een aantal indicatoren vanaf verslagjaar 2014 tevens genormeerd.

### 1.1 Doelstelling

Met de uitvraag en doorontwikkeling van de prestatie-indicatoren forensische psychiatrie wil DForZo de kwaliteit van de zorg inzichtelijk maken. De informatie over de geleverde kwaliteit kan zowel door zorginstellingen zelf ten behoeve van het interne kwaliteitsbeleid, als ook door bijvoorbeeld patiëntenverenigingen worden gebruikt. Voor DForZo is zicht op de kwaliteit van belang omdat zij in toenemende mate haar inkoop wil baseren op kwaliteit.

### 1.2 Eindrapportage

In de voorliggende rapportage worden de resultaten op de prestatie-indicatoren forensische psychiatrie verslagjaar 2013 per zorginstelling weergegeven. De indicatorenset forensische psychiatrie bestaan voor verslagjaar 2013 uit vijf indicatoren. Dit betreft de indicatoren:

- Het op systematische wijze meten van de verandering van de ernst van de problematiek bij cliënten;
- Afname delict risico;
- Recidive tijdens strafrechtelijke titel;
- Drop-out;
- Geweldsincidenten.



### 1.3 Aanlevering data verslagjaar 2013

In totaal hebben 46 verschillende zorgconcerns de prestatie-indicatoren forensische psychiatrie aangeleverd en geaccordeerd over verslagjaar 2013. Deze 46 zorgconcerns leveren klinische behandeling, begeleid wonen, ambulante behandeling en ambulante begeleiding. Indien zorgconcerns meerdere typen zorg leverden, is hen gevraagd om van de twee grootste typen zorg (op basis van contractwaarde) prestatie-indicatoren aan te leveren. Vanwege dit onderscheid zijn er 87 verschillende instellingen te onderscheiden in de voorliggende rapportage. Dit zijn 50 instellingen meer dan over verslagjaar 2012.

### 1.4 Welke indicatoren voor wie?

#### **Klinische zorg FPC en PPC**

Indicator 1.1 Het op systematische wijze meten van de verandering van de ernst van de problematiek bij cliënten

Indicator 1.2 Afname delict risico

Indicator 1.3 Recidive tijdens de strafrechtelijke titel

Indicator 1.5 Geweldsincidenten

#### **Klinische zorg overig**

Indicator 1.1 Het op systematische wijze meten van de verandering van de ernst van de problematiek bij cliënten

Indicator 1.2 Afname delict risico

Indicator 1.3 Recidive tijdens de strafrechtelijke titel

Indicator 1.4 Drop-out

Indicator 1.5 Geweldsincidenten

#### **Ambulante zorg**

Indicator 1.2 Afname delict risico

Indicator 1.3 Recidive tijdens de strafrechtelijke titel

Indicator 1.4 Drop-out

Indicator 1.5 Geweldsincidenten

#### **Beschermd wonen en ambulante begeleiding**

Indicator 1.3 Recidive tijdens de strafrechtelijke titel

Indicator 1.4 Drop-out

Indicator 1.5 Geweldsincidenten



## 1.5 Leeswijzer

In deze paragraaf wordt uitgelegd hoe de grafieken en tabellen op de volgende pagina's gelezen moeten worden. Per indicator worden de volgende zaken weergegeven:

- Informatie over de indicator;
- een tabel met uitkomsten;
- een grafiek met uitkomsten.

### 1.5.1 Informatie indicator

Informatie over de indicator betreft:

- De naam van de indicator;
- de teller(s) en noemer(s) op basis waarvan de indicator is berekend.

### 1.5.2. Grafiek met uitkomsten

De scores op de betreffende indicator worden weergegeven in een grafiek met daarin de behaalde indicatorwaarden van alle zorginstellingen die data hebben aangeleverd.

De waarde van de indicator is bij de meeste grafieken een percentage. Bij sommige indicatoren is dit echter een gemiddelde. De meetwaarde staat altijd weergegeven bij de grafiek.

De scores weergegeven in de grafiek betreffen de indicatorwaarden. De waarden lopen van laag naar hoog, waarbij er geen onderscheid is gemaakt in wat dit betekent. Een hoge score kan, afhankelijk van de indicator, duiden op een goede score of een slechte score. De grafiek laat de waarden altijd zien van laag naar hoog. Dit betekent dat de volgorde van zorginstellingen een andere is dan in de voorafgaande tabel.

Onder de grafiek worden het aantal waarnemingen, minimum, het maximum en het gemiddelde van de score weergegeven. Dit geeft inzicht in de verdeling van de groep cliënten die is onderzocht.

In de grafieken wordt veelal door middel van een kleur aangegeven op welk type zorginstelling de gegevens betrekking hebben (zie ook de legenda bij de figuren).

### 1.5.3. Tabel met uitkomsten

Tot slot volgt per indicator en voor zover dat mogelijk is, een tabel met de volgende informatie:

- De namen van de zorginstellingen die gegevens hebben aangeleverd. De zorginstellingen staan gerangschikt naar zorgtype en daarbinnen op alfabetische volgorde. Op deze manier staat iedere zorginstelling telkens op dezelfde plek in de tabel en is dus bij iedere indicator snel terug te vinden. Wanneer de gegevens van een indicator niet zijn aangeleverd door een zorginstelling staat deze wel in de tabel maar zijn de cellen erachter leeg.
- Van elk zorgtype staat vetgedrukt in de tabel een gemiddelde aangegeven. Dit gemiddelde is berekend op basis van de indicatorwaarden van de verschillende zorginstellingen met hetzelfde zorgtype.
- Vervolgens staat er per zorginstelling een indicatorwaarde weergegeven, die het resultaat is van de berekening met behulp van de teller en de noemer. Een aantal tabellen bevat meerdere kolommen omdat de indicator meerdere onderdelen en uitkomsten omvat. Bijvoorbeeld indicator 1.4 heeft twee uitkomsten; in behandeling en afgesloten. In sommige gevallen staat er bij de noemer '-' ingevuld. Dit is door de instelling ingevuld waarde bij de noemer.



## Algemene Kenmerken

In dit deel wordt een aantal algemene kenmerken getoond. Deze algemene kenmerken betreffen het type(n) zorg geleverd door een zorginstelling het beveiligingsniveau van instellingen en het type forensische zorginstelling.

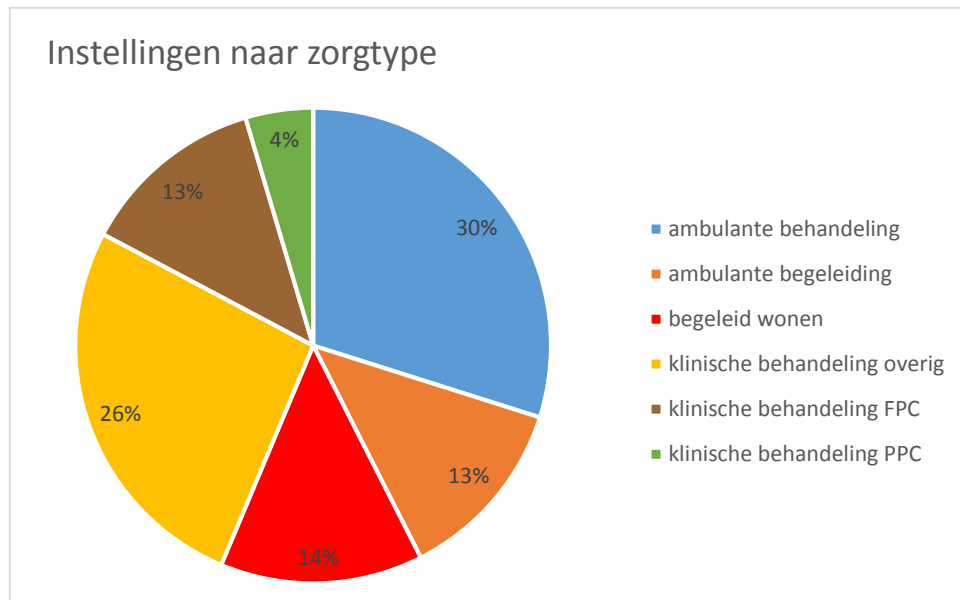



## Deel 1: Effectiviteit

### 1.1 Het op systematische wijze meten van de verandering van de ernst van de problematiek

**Teller:**

Het aantal cliënten bij wie op systematische wijze de verandering in ernst van de problematiek gemeten is.

**Noemer:**

Het totaal aantal cliënten van wie de behandeling gedurende het verslagjaar is afgesloten en het aantal cliënten dat gedurende het gehele verslagjaar in behandeling was.

**Indicatorwaarde:**

Het percentage cliënten bij wie tijdens de behandeling op systematische wijze de verandering van de ernst van de problematiek in kaart is gebracht.

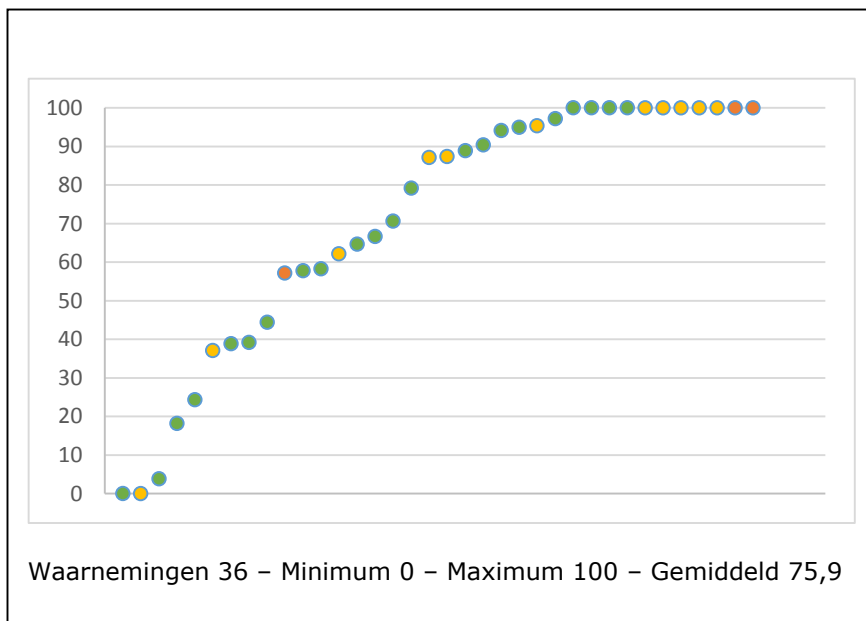

Ambulant
Klinisch overig
Klinisch FPC
Klinisch PPC





<b>Instelling</b>	<b>Indicator waarde in %</b>	<b>Noemer</b>
<b>klinische behandeling overig<sup>1</sup></b>	<b>66,3</b>	
Altrecht Klinische behandeling	57,8	109
Arkin Klinische behandeling	100,0	57
Bouman GGZ Klinische behandeling	39,2	102
De Hoop Klinische behandeling	100,0	2
Delta Psychiatrisch Centrum Klinische behandeling	94,1	17
GGNet Klinische behandeling	87,4	87
GGZ Drenthe Klinische behandeling	38,9	18
GGZ Friesland Klinische behandeling	24,4	41
GGZ Noord-Holland-Noord Klinische behandeling	66,7	141
GGZ Oost Brabant Klinische behandeling	64,7	17
GGZ Westelijk Noord-Brabant Klinische behandeling	97,2	36
GGZE Klinische behandeling	70,7	310
Lentis Klinische behandeling	100,0	4
Mondriaan Klinische behandeling	87,1	31
Novadic-Kentron Klinische behandeling	18,2	22
Parnassia Bavo Groep Klinische behandeling	58,3	115
Pro Persona Klinische behandeling	100,0	19
Reinier van Arkel Klinische behandeling	44,4	9
Stichting Leger des Heils Welzijn- en Gezondheidszorg (Groot Batelaar) Klinische behandeling	79,2	24
Tactus <sup>2</sup>		
Verslavingszorg Noord Nederland Klinische behandeling	3,9	103
Victas Klinische behandeling	95,0	218
Vincent van Gogh Klinische behandeling	0,0	4
<b>klinische behandeling FPC</b>	<b>85,6</b>	
FPC De Rooyse Wissel Klinische behandeling FPC	62,1	198
FPC De Woenselse Poort Klinische behandeling FPC	88,9	63
FPC Dr. Henri van der Hoeven Stichting Klinische behandeling FPC	100,0	29
FPC 2landen Klinische behandeling FPC	90,4	52
FPC de Oostvaarderskliniek Klinische behandeling FPC	37,1	178
FPC Dr. S. van Mesdag Klinische behandeling FPC	95,4	238
FPC GGZ Drenthe Klinische behandeling FPC	0,0	1
FPC Kijvelanden Klinische behandeling FPC	100,0	148
FPC Pompestichting Klinische behandeling FPC	100,0	252
FPC Stichting Oldenkotte Klinische behandeling FPC	100,0	118
FPC Veldzicht Klinische behandeling FPC	100,0	187

<sup>1</sup> De vetgedrukte indicatorwaarden per zorgtype geven het gemiddelde weer voor alle instellingen van het betreffende zorgtype.

<sup>2</sup> Opmerking instelling: Geen patiënten langer dan een jaar in klinische behandeling.



<b>Instelling</b>	<b>Indicator waard in %</b>	<b>Noemer</b>
<b>klinische behandeling PPC</b>	<b>78,8</b>	
PPC Amsterdam Klinische behandeling	100,0	5
PPC Haaglanden Klinische behandeling	57,1	42
PPC Zwolle Klinische behandeling	100,0	38
PPC Vught Klinische behandeling <sup>3</sup>	0	0

<sup>3</sup> Opmerking instelling: T.g.v. systeemproblematiek binnen de organisatie is er geen optimale validiteit van de beschikbare gegevens en kunnen we deze indicator niet invullen NB: De databank functioneert sinds 27-05-2013.



## 1.2a Het op systematische wijze meten van de verandering van het delictrisico

**Teller:**

Het aantal cliënten bij wie op systematische wijze de verandering in delictrisico gemeten is.





**Noemer:**

Het totaal aantal cliënten dat op enig moment gedurende het gehele verslagjaar in behandeling was.

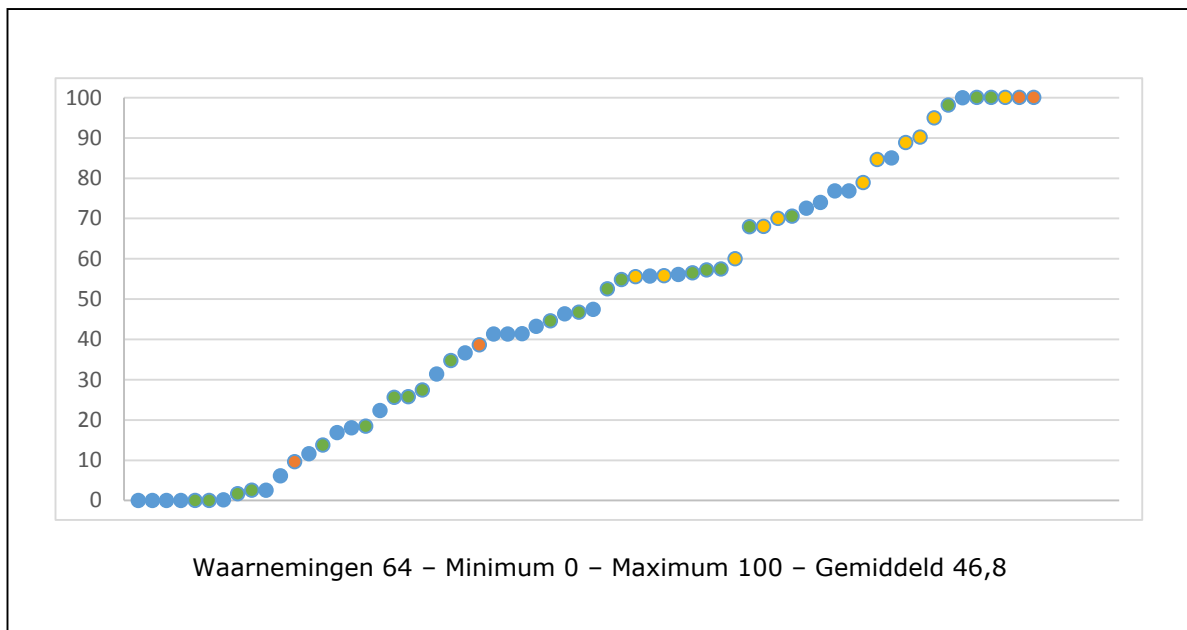
**Indicatorwaarde:**

Het percentage cliënten waarbij tijdens de behandeling op systematische wijze het delictrisico in kaart is gebracht.



	Ambulant
	Klinisch overig
	Klinisch FPC
	Klinisch PPC



<b>Instelling</b>	<b>Indicator waarde in %</b>	<b>Noemer</b>
<b>klinische behandeling overig</b>	<b>43,9</b>	
Altrecht Klinische behandeling	74,0	146
Arkin Klinische behandeling	18,5	130
Bouman GGZ Klinische behandeling	57,4	216
De Hoop Klinische behandeling <sup>4</sup>	0,0	24
Delta Psychiatrisch Centrum Klinische behandeling <sup>5</sup>	0,0	25
GGNet Klinische behandeling	44,6	110
GGZ Drenthe Klinische behandeling	25,6	180
GGZ Friesland Klinische behandeling	34,7	49
GGZ Noord-Holland-Noord Klinische behandeling	70,6	146
GGZ Oost Brabant Klinische behandeling	100,0	17
GGZ Westelijk Noord-Brabant Klinische behandeling	25,8	66
GGZE Klinische behandeling	57,2	680
Lentis Klinische behandeling	46,8	77
Mondriaan Klinische behandeling	98,2	109
Novadic-Kentron Klinische behandeling	2,5	120
Parnassia Bavo Groep Klinische behandeling	56,5	115
Pro Persona Klinische behandeling	100,0	41
Reinier van Arkel Klinische behandeling	52,5	40
Stichting Leger des Heils Welzijn- en Gezondheidszorg (Groot Batelaar) Klinische behandeling	67,9	81
Tactus Verslavingszorg Klinische behandeling	27,4	219
Verslavingszorg Noord Nederland Klinische behandeling <sup>6</sup>	1,6	122
Victas Klinische behandeling	13,7	321
Vincent van Gogh Klinische behandeling	54,8	31
<b>klinische behandeling FPC</b>	<b>77,2</b>	
FPC De Rooyse Wissel Klinische behandeling FPC	70,0	230
FPC De Woenselse Poort Klinische behandeling FPC	68,0	75
FPC Dr. Henri van der Hoeven Stichting Klinische behandeling FPC	78,9	199
FPC 2landen Klinische behandeling	94,9	59
FPC de Oostvaarderskliniek Klinische behandeling	60,0	195
FPC Dr. S. van Mesdag Klinische behandeling	84,6	260
FPC GGZ Drenthe Klinische behandeling	55,6	9
FPC Kijvelanden Klinische behandeling	90,2	235
FPC Pompestichting Klinische behandeling	55,8	310

<sup>4</sup> Opmerking instelling: De Hoop meet nog geen delict risico. Dit wordt op korte termijn geïmplementeerd.

<sup>5</sup> Opmerking instelling: Het delict risico wordt bij Delta niet gemeten.

<sup>6</sup> Opmerking instelling: VNN realiseert zich dat het aantal metingen moet worden verhoogd. Vooraf wordt wel vaak gemeten, achteraf niet. VNN zal hier een verbetertraject inzetten.



<b>Instelling</b>	<b>Indicator waarde in %</b>	<b>Noemer</b>
FPC Stichting Oldenkotte Klinische behandeling	88,8	134
FPC Veldzicht Klinische behandeling	100,0	198
FPC Inforsa / Arkin		
<b>klinische behandeling PPC</b>	<b>51,0</b>	
PPC Amsterdam Klinische behandeling <sup>7</sup>	9,6	52
PPC Haaglanden Klinische behandeling	100,0	47
PPC Vught Klinische behandeling	38,7	163
PPC Zwolle Klinische behandeling <sup>8</sup>	100,0	38
<b>ambulante behandeling</b>	<b>43,4</b>	
Altrecht Ambulante behandeling	41,5	164
Arkin Ambulante behandeling	11,6	713
Bouman GGZ Ambulante behandeling	41,3	479
De Hoop Ambulante behandeling <sup>9</sup>	0,0	14
De Horst Ambulante behandeling	36,7	818
De Tender Ambulante behandeling	56,1	476
De Waag Ambulante behandeling	72,6	3352
Delta Psychiatrisch Centrum Ambulante behandeling <sup>10</sup>	0,0	2
Emergis Ambulante behandeling	85,1	268
GGNet Ambulante behandeling	0,0	45
GGZ Friesland Ambulante behandeling	16,9	362
GGZ Noord-Holland-Noord Ambulante behandeling	18,1	144
GGZ Oost Brabant Ambulante behandeling	100,0	69
GGZ Westelijk Noord-Brabant Ambulante behandeling	46,3	41
Het Dok Ambulante behandeling	55,7	802
Iriszorg Ambulante behandeling <sup>9</sup>	0,0	323
Kairos Ambulante behandeling	76,9	541
Lentis Ambulante behandeling	43,3	275
Mondriaan Ambulante behandeling	31,4	299
Novadic-Kentron Ambulante behandeling	2,6	270
Parnassia Bavo Groep Ambulante behandeling	22,3	2297
Pro Persona Ambulante behandeling	76,9	541
Tactus Verslavingszorg Ambulante behandeling	47,5	1053
Terwille Ambulante behandeling	41,4	87
Verslavingszorg Noord Nederland Ambulante behandeling <sup>6</sup>	0,2	598
Victas Ambulante behandeling	6,2	566

<sup>7</sup> Opmerking instelling: Verschil tussen aantal behandelde patiënten (403) en het aantal patiënten waarbij verandering in het delict risico wordt gemeten (52) wordt verklaard doordat 351 patiënten preventief gehecht waren.

<sup>8</sup> Opmerking instelling: De registratie in PPC gaat over de periode tussen 05-08-2013 en 31-12-2013.

<sup>9</sup> Opmerking instelling: Implementatie van risico taxatie instrument vindt plaats m.i.v. 2014.

<sup>10</sup> Opmerking instelling: Het delict risico wordt bij Delta niet gemeten.



## 1.2b Gebruikte instrumenten voor afname delictrisico

*Omschrijving:* Welk(e) instrument(en) gebruikt u voor het meten van de afname van het delictrisico?

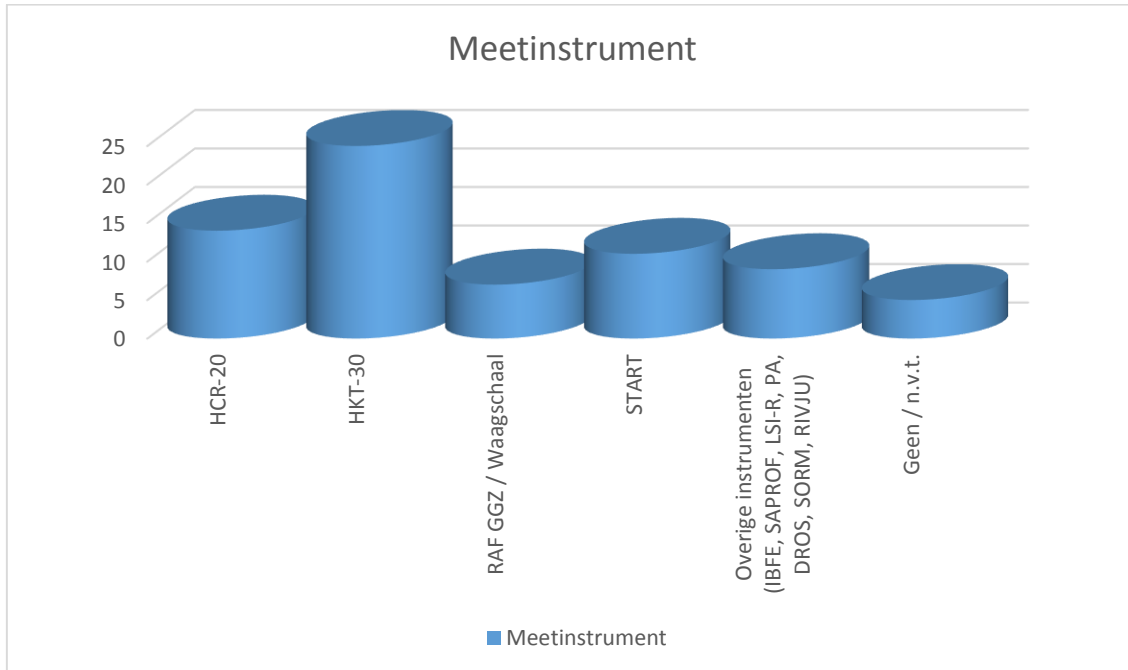



## 1.2c Het op systematische wijze meten van het delictrisico: stabilisatie en afname

**Teller:**

Het aantal cliënten bij wie in het verslagjaar een stabilisatie van het delictrisico is vastgesteld.

**Noemer:**

Het totaal aantal cliënten dat op enig moment gedurende het gehele verslagjaar in behandeling was en waarbij op systematische wijze de verandering in delictrisico gemeten is.

**Indicatorwaarde:**

Het percentage cliënten waarbij het delictrisico tussen voor- en nameting is gestabiliseerd.

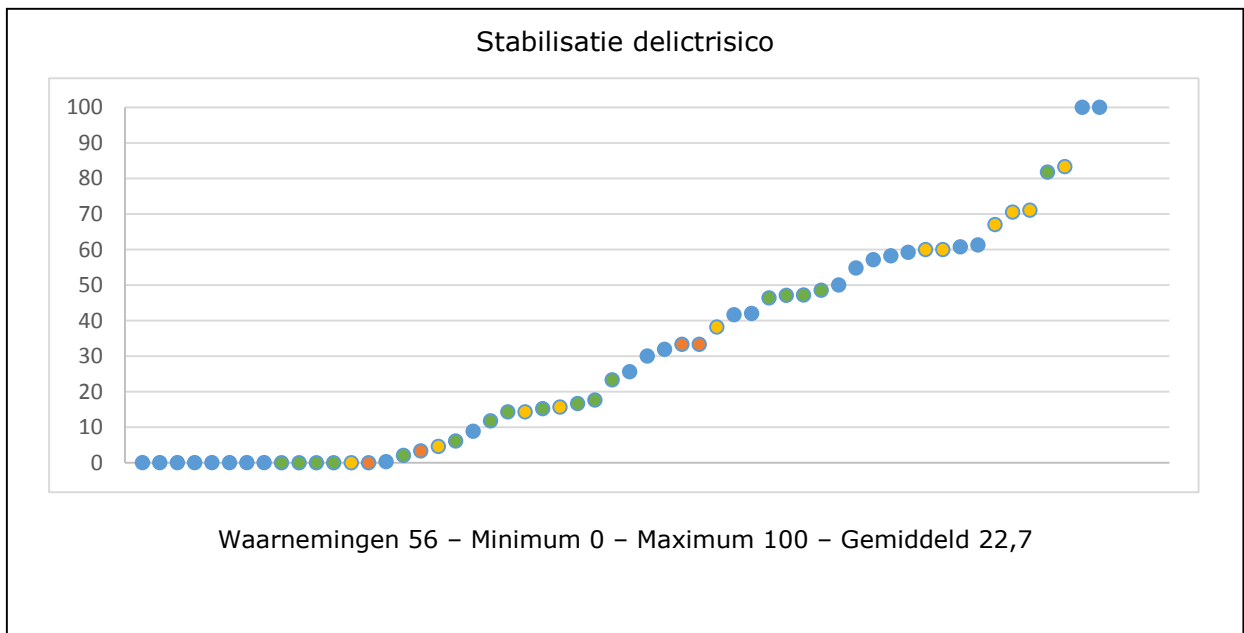

Ambulant
Klinisch overig
Klinisch FPC
Klinisch PPC



**Teller:**

Het aantal cliënten bij wie in het verslagjaar een afname van het delict risico is vastgesteld.

**Noemer:**

Het totaal aantal cliënten dat op enig moment gedurende het gehele verslagjaar in behandeling was en waarbij op systematische wijze de verandering in delict risico gemeten is.

**Indicatorwaarde:**

Het percentage cliënten waarbij het delict risico tussen voor- en nameting is afgenomen.

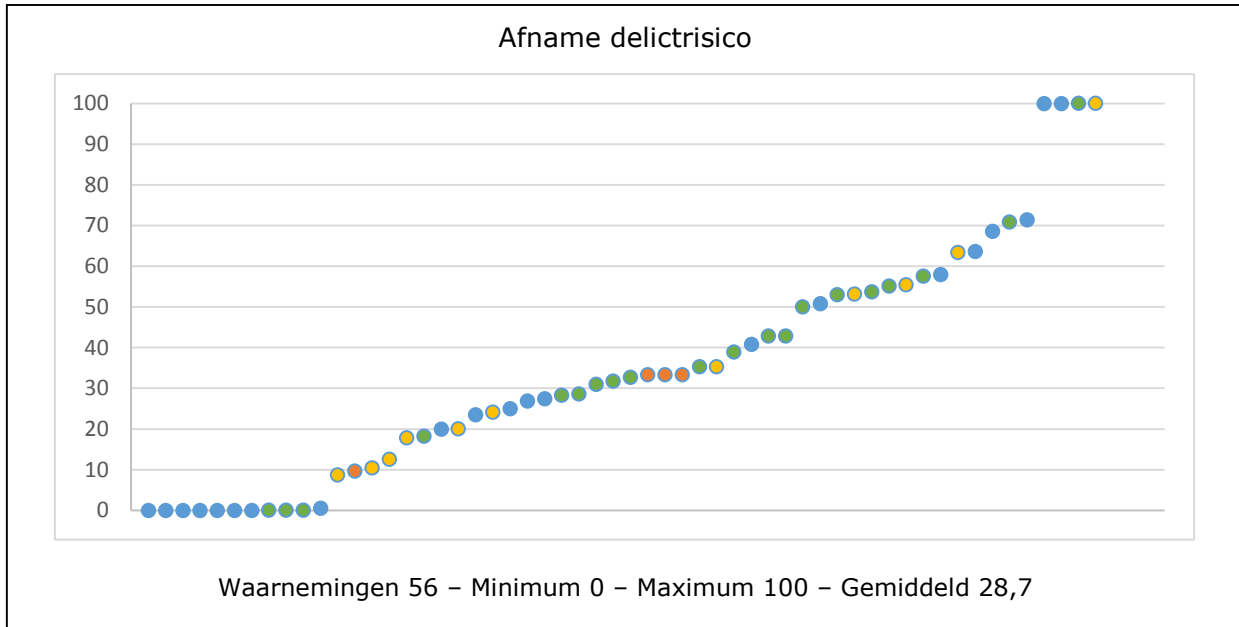

<span style="color: blue;">●</span>	Ambulant
<span style="color: green;">●</span>	Klinisch overig
<span style="color: yellow;">●</span>	Klinisch FPC
<span style="color: orange;">●</span>	Klinisch PPC





<b>Instelling</b>	<b>Indicator waarde stabilisatie in %</b>	<b>Indicator waarde afname in %</b>	<b>Noemer</b>
<b>klinische behandeling overig</b>	<b>23,3</b>	<b>34,6</b>	
Altrecht Klinische behandeling <sup>11</sup>	0,0	0,0	108
Arkin Klinische behandeling	16,7	70,8	24
Bouman GGZ Klinische behandeling <sup>12</sup>	59,2	26,6	49
Delta Psychiatrisch Centrum Klinische behandeling			
De Hoop			
GGNet Klinische behandeling	6,1	55,1	49
GGZ Drenthe Klinische behandeling	15,2	28,3	46
GGZ Friesland Klinische behandeling	11,8	35,3	17
GGZ Noord-Holland-Noord Klinische behandeling	48,5	32,7	101
GGZ Oost Brabant Klinische behandeling	47,1	52,9	17
GGZ Westelijk Noord-Brabant Klinische behandeling	81,8	18,2	11
GGZE Klinische behandeling	2,1	31,7	145
Lentis Klinische behandeling	47,2	38,9	36
Mondriaan Klinische behandeling	23,3	57,5	73
Novadic-Kentron Klinische behandeling			
Parnassia Bavo Groep Klinische behandeling	14,3	42,9	7
Pro Persona Klinische behandeling	46,3	53,7	41
Reinier van Arkel Klinische behandeling	57,1	42,9	21
Stichting Leger des Heils Welzijn- en Gezondheidszorg (Groot Batelaar) Klinische behandeling	58,2	30,9	55
Tactus Verslavingszorg Klinische behandeling <sup>13</sup>	0,0	0,0	60
Verslavingszorg Noord Nederland Klinische behandeling	0,0	50,0	2
Victas Klinische behandeling	0,0	100,0	44
Vincent van Gogh Klinische behandeling	17,7	0,0	17
<b>klinische behandeling FPC</b>	<b>44,8</b>	<b>39,6</b>	
FPC De Rooyse Wissel Klinische behandeling	83,3	10,4	48
FPC De Woenselse Poort Klinische behandeling	15,6	53,1	32
FPC Dr. Henri van der Hoeven Stichting Klinische behandeling	38,2	55,4	157

<sup>11</sup> Opmerking instelling: Aangezien er geen gebruik gemaakt kan worden van aanlevering aan SBG vindt er geen analyse op de data plaats. Daarnaast is het ROM pakket niet in staat om ingevoerde HCR20 te analyseren, daarom geen invoer.

<sup>12</sup> Opmerking instelling: De organisatie is overgestapt van de Hildebrandvariabelen, de HKT 30 en de HCR 20 naar 1 instrument de RAF GGZ. De RAF GGZ is per mei ingevoerd. Hierdoor is het aantal cliënten met voor- en nameting nog laag.

<sup>13</sup> Opmerking instelling: In 2013 is bij veel patiënten een risicotaxatie gedaan op basis van HKT-30 en RIVJU tezamen, maar bij slechts enkele klinische patiënten heeft ook een herhalingsmeting plaatsgevonden. In 2014 zullen ook herhalingsmetingen plaatsvinden. Over stabilisatie of afname van het delictrisico kunnen nog geen zinnige uitspraken worden gedaan.



<b>Instelling</b>	<b>Indicator waarde stabilisatie in %</b>	<b>Indicator waarde afname In %</b>	<b>Noemer</b>
FPC 2landen Klinische behandeling	60,7	12,5	56
FPC de Oostvaarderskliniek Klinische behandeling	4,6	63,6	66
FPC Dr. S. van Mesdag Klinische behandeling	71,1	17,8	197
FPC GGZ Drenthe Klinische behandeling	60,0	20,0	5
FPC Kijvelanden Klinische behandeling	67,0	24,1	212
FPC Pompestichting Klinische behandeling	70,5	8,7	173
FPC Stichting Oldenkotte Klinische behandeling	14,3	35,3	119
FPC Veldzicht Klinische behandeling	0,0	100,0	198
<b>klinische behandeling PPC</b>	<b>9,8</b>	<b>22,3</b>	
PPC Amsterdam Klinische behandeling <sup>14</sup>	0,0	9,6	52
PPC Haaglanden Klinische behandeling	3,3	33,3	30
PPC Vught Klinische behandeling	33,3	33,3	6
PPC Zwolle Klinische behandeling	33,3	33,3	24
<b>ambulante behandeling</b>	<b>17,3</b>	<b>25,0</b>	
Altrecht Ambulante behandeling <sup>15</sup>	8,8	23,5	68
Arkin Ambulante behandeling <sup>16</sup>	60,0	20,0	5
Bouman GGZ Ambulante behandeling	100,0	0,0	5
De Hoop Ambulante behandeling			
De Horst Ambulante behandeling	0,0	0,0	300
De Tender Ambulante behandeling	25,6	68,6	86
De Waag Ambulante behandeling	31,9	50,8	1865
Delta Psychiatrisch Centrum Ambulante behandeling			
Emergis Ambulante behandeling	54,8	40,8	228
GGNet Ambulante behandeling			
GGZ Friesland Ambulante behandeling	0,3	0,6	362
GGZ Noord-Holland-Noord Ambulante behandeling	50,0	26,6	26
GGZ Oost Brabant Ambulante behandeling <sup>17</sup>	42,0	58,0	69
GGZ Westelijk Noord-Brabant Ambulante behandeling	100,0	0,0	4

<sup>14</sup> Opmerking instelling: De tweede opmerking die gemaakt is begrijp ik niet: noemer 1.2.c is net zo groot als noemer 1.2.a, namelijk 52.

<sup>15</sup> Opmerking instelling: Er wordt voor de meting nog niet gebruik gemaakt van een ROM tool die ook analyses kan doen. Per 2014 is er met een nieuwe applicatie gestart, hierin zijn meer vragenlijsten en analyses mogelijk.

<sup>16</sup> Opmerking instelling: V.w.b. de START is een geen gestandaardiseerde wijze van meting verandering delict risico. Gekozen is voor het item "gevaar voor anderen" en de mogelijke scores (laag - middel - hoog) van twee formulieren zijn met elkaar vergeleken de START is bij Inforsa sinds 2013 systematisch ingezet en bij toen 83 cliënten afgenomen. Echter bijna alle cliënten hebben alleen maar een 0-meting en meting verandering heeft tot eind 2013 dus maar bij 5 cliënten plaatsgevonden.

<sup>17</sup> Opmerking instelling: Reclassering doet hier onderzoek naar.



<b>Instelling</b>	<b>Indicator waarde stabilisatie in %</b>	<b>Indicator waarde afname</b>	<b>Noemer</b>
Het Dok Ambulante behandeling	0,0	0,0	447
Iriszorg Ambulante behandeling			
Kairos Ambulante behandeling <sup>18</sup>	0,0	0,0	416
Lentis Ambulante behandeling	61,3	27,4	62
Mondriaan Ambulante behandeling	30,0	63,3	30
Novadic-Kentron Ambulante behandeling			
Parnassia Bavo Groep Ambulante behandeling <sup>19</sup>	0,0	71,4	7
Pro Persona Ambulante behandeling <sup>20</sup>	0,0	0,0	461
Tactus Verslavingszorg Ambulante behandeling <sup>21</sup>	0,0	0,0	500
Terwille Ambulante behandeling	41,7	25,0	36
Verslavingszorg Noord Nederland Ambulante behandeling	0,0	100,0	1
Victas Ambulante behandeling	0,0	100,0	35

<sup>18</sup> Opmerking instelling: Deze gegevens zijn niet digitaal beschikbaar en alleen te achterhalen door handmatig alle dossiers door te nemen.

<sup>19</sup> Opmerking instelling: Palier gebruikt op de zware klinische voorziening FPA de HKT. De lichtere voorzieningen (waaronder de poliklinieken) hanteren de START. Met de START is verandering in delict risico niet goed te objectiveren.

<sup>20</sup> Opmerking instelling: Gegevens niet digitaal beschikbaar

<sup>21</sup> Opmerking instelling: Bij de helft van de cliënten is het delict risico periodiek gemeten. Echter, doordat de ons ambulante risicotaxatie-instrumenten nog niet digitaal beschikbaar is, kunnen wij geen geaggregeerde gegevens verstrekken over stabilisatie of afname van het delict risico bij onze ambulante cliënten. In 2014 wordt dit instrument wel ingebouwd in onze digitale database.



### 1.3 Recidive tijdens de strafrechtelijke titel

Omschrijving:

1. Op welke wijze verkrijgt u informatie over het aantal recidives?
2. Wordt deze informatie vervolgens gebruikt door de behandelaars/begeleiders?

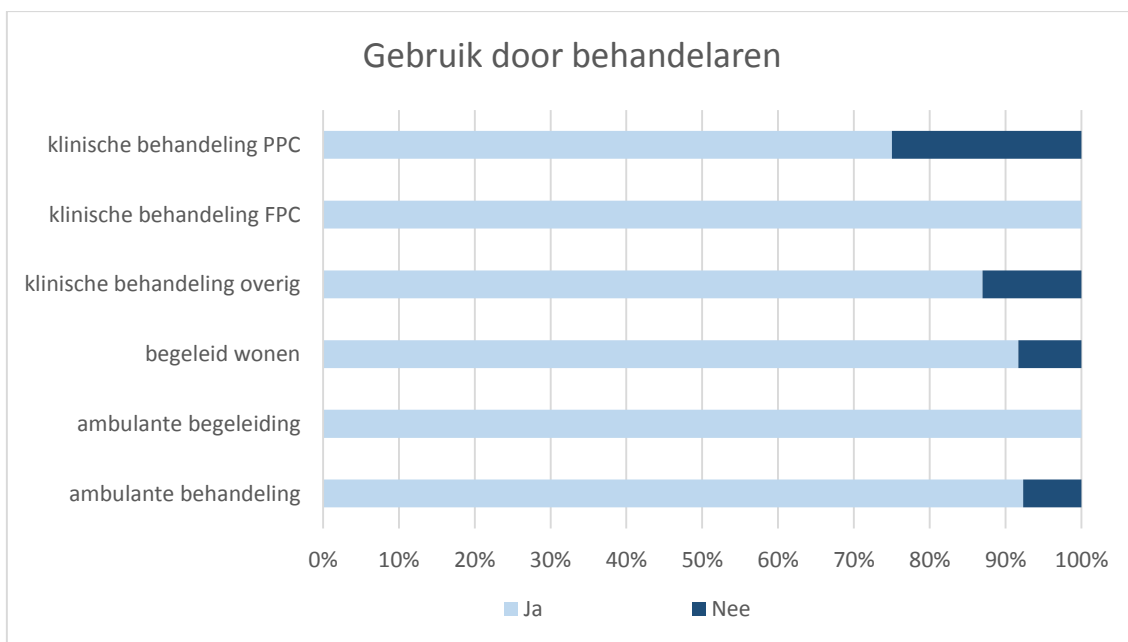
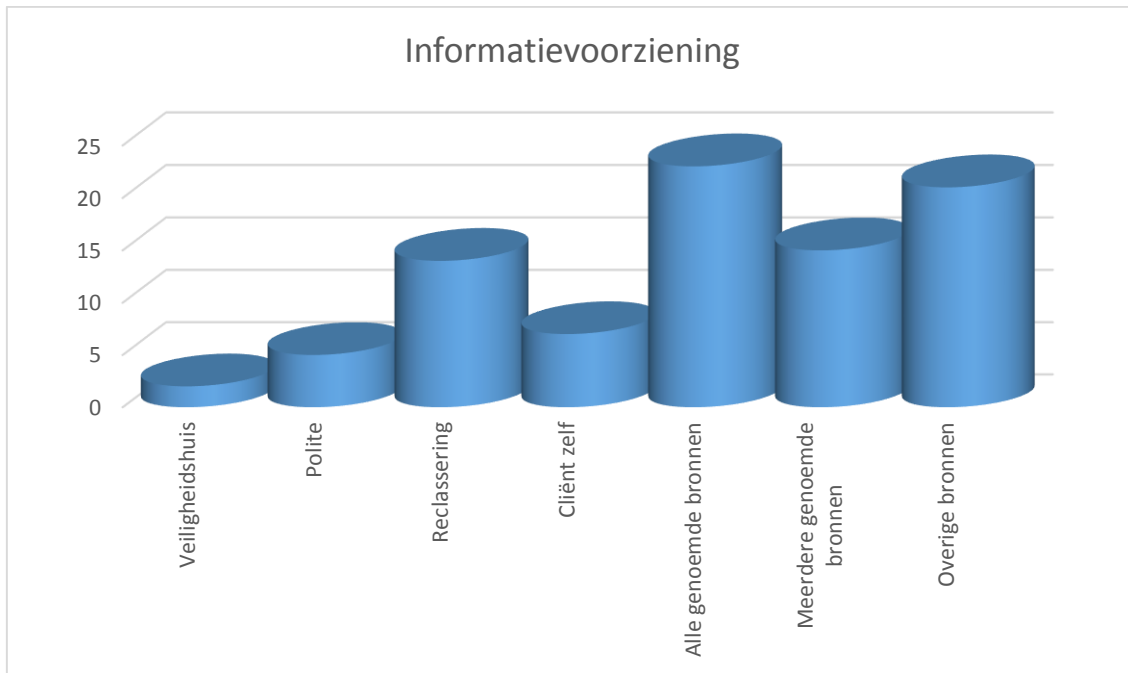



## 1.4 Drop-out

**Teller:**

Aantal cliënten waarbij de behandeling of begeleiding gedurende het verslagjaar is afgesloten met als opgegeven reden van afsluiting 'eenzijdige beëindiging door cliënt'.

**Noemer:**

Het totaal aantal cliënten dat op enig moment gedurende het verslagjaar in behandeling of begeleiding was.

**Indicatorwaarde:**

Het percentage cliënten dat hun behandeling of begeleiding gedurende hun strafrechtelijke titel eenzijdig beëindigd, gerelateerd aan het totaal aantal cliënten dat op enig moment gedurende het verslagjaar in behandeling of begeleiding was.

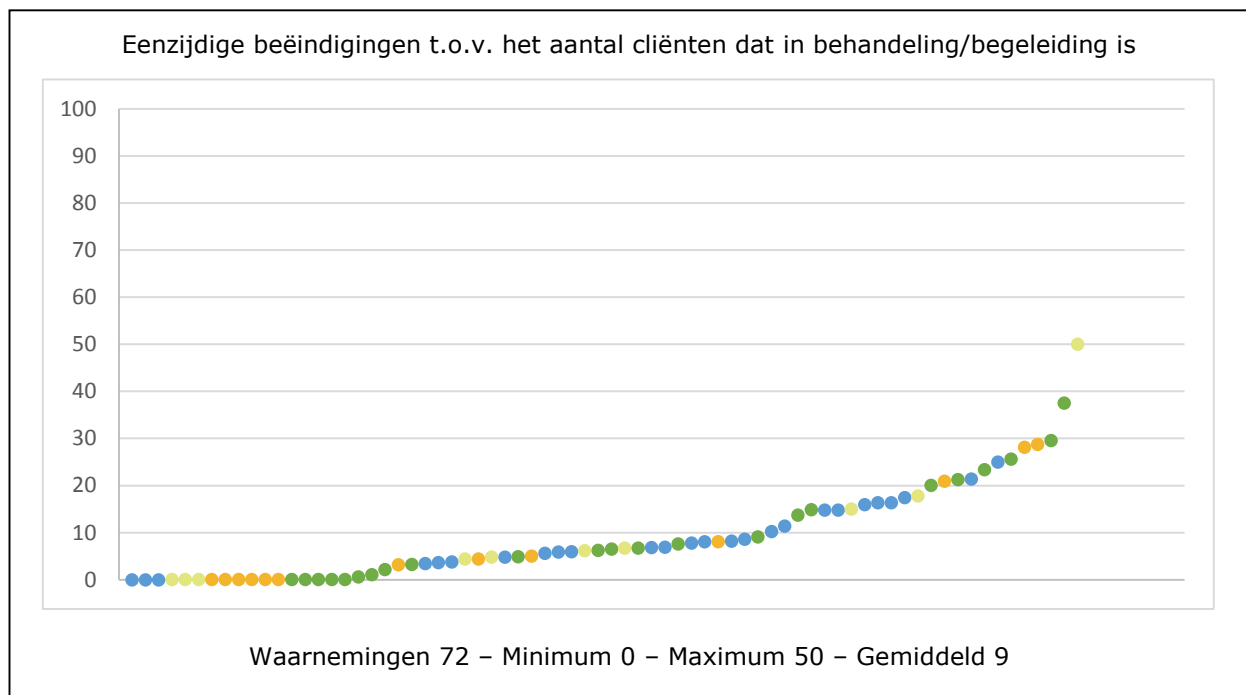

■	Ambulante behandeling
■	Ambulante begeleiding
■	Begeleid wonen
■	Klinisch overig



**Teller:**

Aantal cliënten waarbij de behandeling of begeleiding gedurende het verslagjaar is afgesloten met als opgegeven reden van afsluiting 'eenzijdige beëindiging door cliënt'.

**Noemer:**

Het totaal aantal cliënten waarbij de behandeling of begeleiding gedurende het verslagjaar is afgesloten.

**Indicatorwaarde:**

Het percentage cliënten dat hun behandeling of begeleiding gedurende hun strafrechtelijke titel eenzijdig beëindigd, gerelateerd aan het totaal aantal cliënten waarbij de behandeling of begeleiding gedurende het verslagjaar is afgesloten.

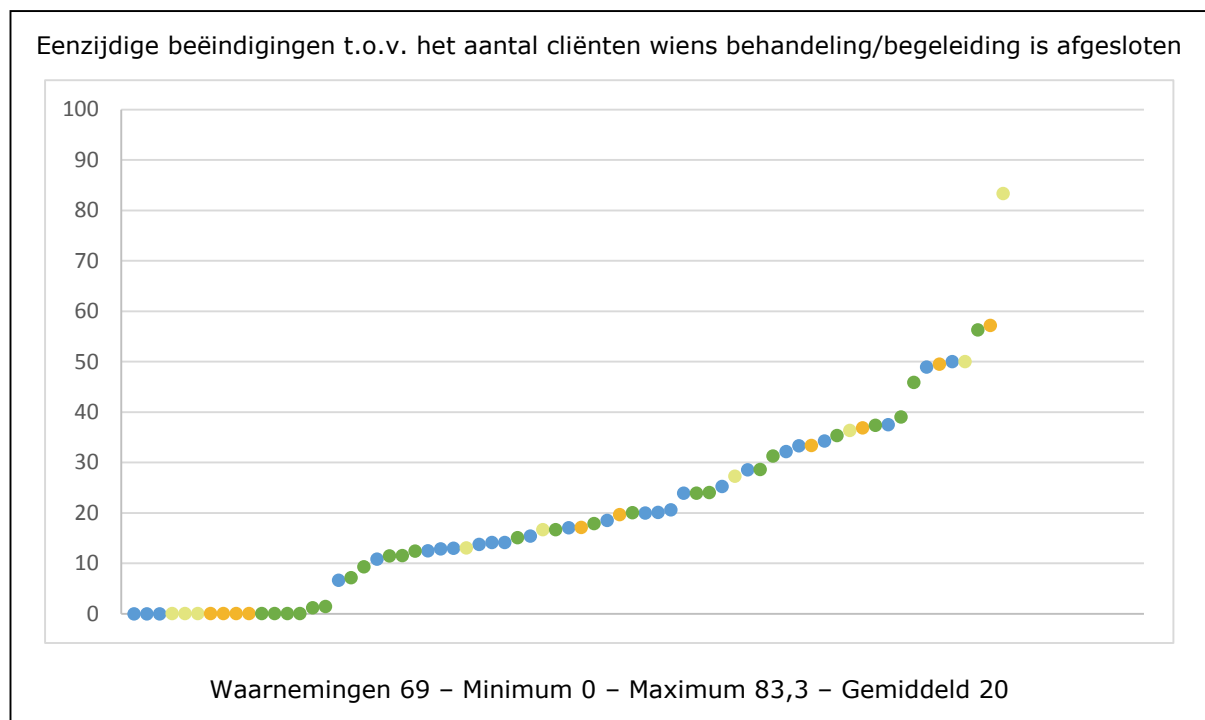

<span style="color: blue;">■</span>	Ambulante behandeling
<span style="color: yellow;">■</span>	Ambulante begeleiding
<span style="color: orange;">■</span>	Begeleid wonen
<span style="color: green;">■</span>	Klinisch overig



<b>Instelling</b>	<b>Indicator waarde: in behandeling / begeleiding in %</b>	<b>Noemer</b>	<b>Indicator waarde: afgesloten behandeling/ begeleiding in %</b>	<b>Noemer</b>
<b>klinische behandeling overig</b>	<b>8,7</b>		<b>20,2</b>	
Altrecht Klinische behandeling	4,9	123	11,5	52
Arkin Klinische behandeling	4,4	91	11,4	35
Bouman GGZ Klinische behandeling	14,8	216	39,0	82
De Hoop Klinische behandeling	37,5	24	56,3	16
Delta Psychiatrisch Centrum Klinische behandeling	20,0	25	31,3	16
GGNet Klinische behandeling	7,6	53	16,7	24
GGZ Drenthe Klinische behandeling	1,0	96	1,1	88
GGZ Friesland Klinische behandeling	25,6	43	45,8	24
GGZ Noord-Holland-Noord Klinische behandeling	0,0	75	0,0	22
GGZ Oost Brabant Klinische behandeling	0,0	17	0,0	2
GGZ Westelijk Noord-Brabant Klinische behandeling	9,1	66	24,0	25
GGZE Klinische behandeling	2,2	743	12,4	129
Lentis Klinische behandeling	6,5	77	9,3	54
Mondriaan Klinische behandeling	21,2	66	28,6	49
Novadic-Kentron Klinische behandeling	6,7	120	15,1	53
Parnassia Bavo Groep Klinische behandeling	0,6	181	1,4	72
Pro Persona Klinische behandeling	0,0	13	0,0	17
Reinier van Arkel Klinische behandeling	0,0	36	0,0	13
Stichting Leger des Heils Welzijn- en Gezondheidszorg (Groot Batelaar) Klinische behandeling	6,2	81	20,0	25
Tactus Verslavingszorg Klinische behandeling	23,3	133	37,4	83
Verslavingszorg Noord Nederland Klinische behandeling	29,5	122	35,3	102
Victas Klinische behandeling	13,7	321	23,9	184
Vincent van Gogh Klinische behandeling	3,2	31	7,1	14



<b>Instelling</b>	<b>Indicator waarde: in behandeling / begeleiding in %</b>	<b>Noemer</b>	<b>Indicator waarde: in behandeling / begeleiding in %</b>	<b>Noemer</b>
<b>ambulante behandeling</b>	<b>8,7</b>		<b>19,1</b>	
Altrecht Ambulante behandeling	3,8	185	12,5	56
Arkin Ambulante behandeling	5,6	713	15,4	259
Bouman GGZ Ambulante behandeling	14,8	479	49,0	145
De Hoop Ambulante behandeling	21,4	14	50,0	6
De Horst Ambulante behandeling	16,4	818	33,3	402
De Tender Ambulante behandeling	6,9	476	19,6	168
De Waag Ambulante behandeling	8,6	2837	20,1	1218
Delta Psychiatrisch Centrum Ambulante behandeling	0,0	2	0,0	1
Emergis Ambulante behandeling	16,4	293	28,6	168
GGNet Ambulante behandeling	6,8	44	37,5	8
GGZ Friesland Ambulante behandeling	17,5	206	32,1	112
GGZ Noord-Holland-Noord Ambulante behandeling	0,0	75	0,0	46
GGZ Oost Brabant Ambulante behandeling	0,0	69	0,0	4
GGZ Westelijk Noord-Brabant Ambulante behandeling	25,0	96	34,3	70
Het Dok Ambulante behandeling	14,8	802	20,6	577
Iriszorg Ambulante behandeling	10,2	323	13,8	240
Kairos Ambulante behandeling	4,8	978	14,2	332
Lentis Ambulante behandeling	3,6	275	6,7	150
Mondriaan Ambulante behandeling	5,9	237	12,8	109
Novadic-Kentron Ambulante behandeling	8,2	609	18,5	270
Parnassia Bavo Groep Ambulante behandeling	3,5	2297	10,8	738
Pro Persona Ambulante behandeling	5,9	1398	14,1	587
Tactus Verslavingszorg Ambulante behandeling	16,0	757	25,3	479
Terwille Ambulante behandeling	8,1	87	17,1	41
Verslavingszorg Noord Nederland Ambulante behandeling	11,4	710	13,0	623
Victas Ambulante behandeling	7,8	566	23,9	184





<b>Instelling</b>	<b>Indicator waarde: in behandeling / begeleiding in %</b>	<b>Noemer</b>	<b>Indicator waarde: in behandeling / begeleiding in %</b>	<b>Noemer</b>
<b>beschermd wonen</b>	<b>19,1</b>		<b>38,4</b>	
De Binnenvest verblijf	0,0	13		
De Tussenvoorziening Beschermd wonen	0,0	19	0,0	7
Iriszorg Beschermd wonen	20,9	67	36,8	38
Jan Arends B.V. Beschermd wonen	0,0	39	0,0	25
Kwintes Beschermd wonen	3,1	32	20,0	5
Lievegoed Zorggroep Beschermd wonen	0,0	2		
MOVEOO Beschermd wonen	28,1	57	57,1	28
RIBW groep Overijssel Beschermd wonen	5,0	20	33,3	3
SBWU Beschermd wonen	0,0	27	0,0	7
Stichting Leger des Heils Welzijn- en Gezondheidszorg Beschermd wonen	28,7	331	49,5	192
Terwille Beschermd wonen	8,1	87	17,1	41
Vincent van Gogh Beschermd wonen	0,0	9	0,0	3
<b>ambulante begeleiding</b>	<b>6.1</b>		<b>18,0</b>	
Atlant Groep Ambulante begeleiding	17,8	45	36,4	22
De Binnenvest ambulante begeleiding	0,0	56	0,0	3
De Tussenvoorziening Ambulante begeleiding	4,4	69	13,0	23
Emergis Ambulante begeleiding	50,0	10	83,3	6
Jan Arends B.V. Ambulante begeleiding	0,0	77	0,0	36
Kwintes Ambulante begeleiding	4,8	63	16,7	18
Lievegoed Zorggroep Ambulante begeleiding	0,0	1		
MOVEOO Ambulante begeleiding	15,0	20	27,3	11
Reinier van Arkel Ambulante begeleiding	6,1	245	17,9	84
RIBW groep Overijssel Ambulante begeleiding	6,7	15	50,0	2
SBWU Ambulante begeleiding	0,0	18	0,0	6



## 1.5 Geweldsincidenten

### Omschrijving:

Maakt uw instelling voor de registratie van geweldsincidenten integraal gebruik van gestructureerde gegevensset? (Een voorbeeld van een gestructureerde gegevensset is de SOAS-R)

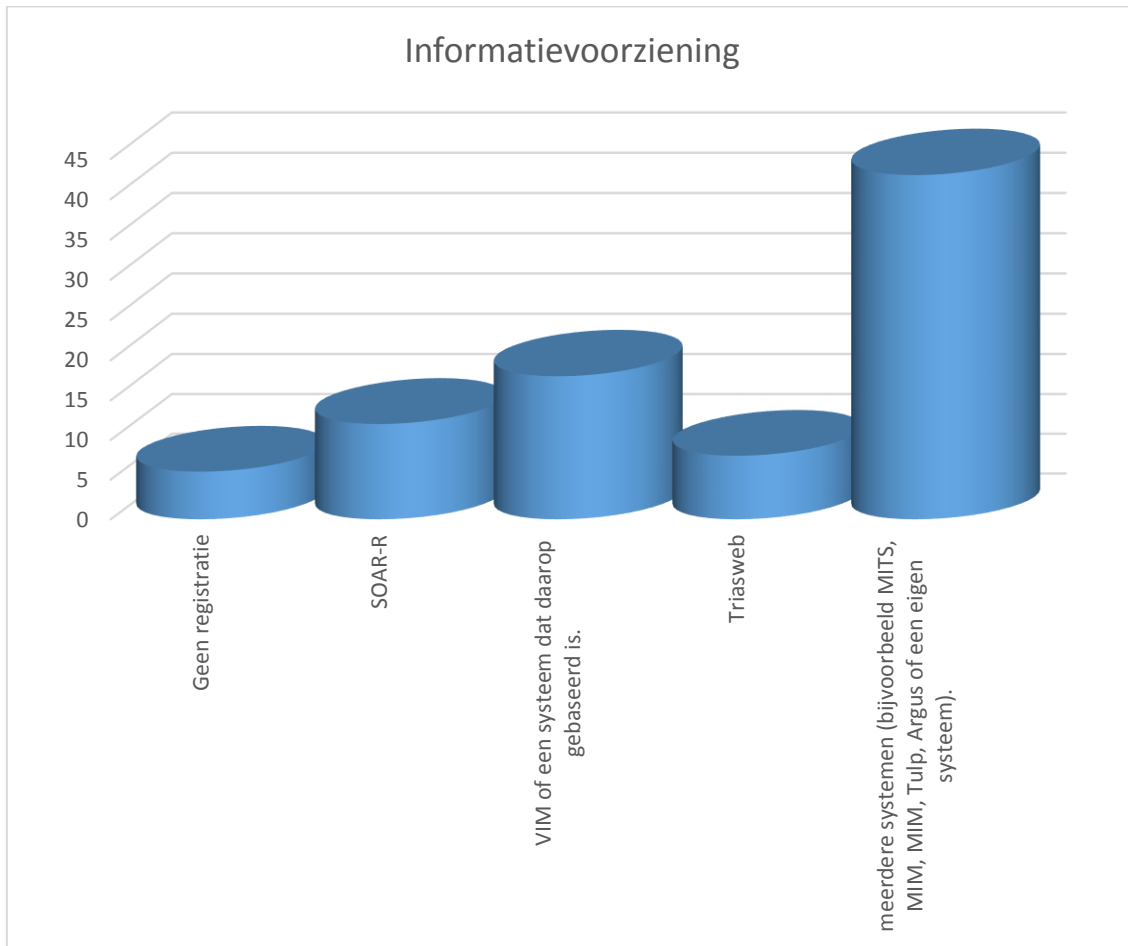



**Colofon**

*De gegevensuitvraag, databewerking,  
schoning en rapportage is uitgevoerd  
door APE onderzoek en advies en  
Enigmatry*

**Ape**



**Enigmatry**  
Connecting Business Solutions