



Prestatie-indicatoren forensische psychiatrie

Eindrapportage

verslagjaar 2012



Inhoud

Inleiding	3
Doelstelling	3
Eindrapportage	3
Leeswijzer	4
Informatie indicator	4
Grafiek met uitkomsten	4
Tabel met uitkomsten	4
Algemene Kenmerken	5
Deel 1: Effectiviteit	6
1.1 Het op systematische wijze meten van de verandering van de ernst van de problematiek bij cliënten.	6
1.2a Het op systematische wijze meten van de verandering van het delict risico bij cliënten.	8
1.2b Gebruikte instrumenten voor afname delict risico.	10
1.2c Het op systematische wijze meten van de verandering van het delict risico bij cliënten: stabilisatie en afname.	11
1.3 Recidive tijdens de strafrechtelijke titel	13
1.4 Drop-out	14
Deel 2: Veiligheid	16
2.4 Geweldsincidenten	16



Inleiding

De Directie Forensische Zorg (DForZo) biedt u de eindrapportage van de prestatie-indicatoren forensische psychiatrie verslagjaar 2012 aan.

Per 1 januari 2013 heeft DForZo, in samenspraak met GGZ Nederland, de uitvraag en ontwikkeling van de prestatie-indicatoren forensische psychiatrie overgenomen van het project Zichtbare Zorg van het ministerie van Volksgezondheid, Welzijn en Sport (VWS). Voorheen maakten de indicatoren forensische psychiatrie als subset onderdeel uit van de set prestatie-indicatoren voor de ggz. Na overname door DForZo vormen de prestatie-indicatoren forensische psychiatrie een eigenstandige set indicatoren.

De uitvraag van de prestatie-indicatoren verslagjaar 2012 heeft in maart 2013 plaatsgevonden in een speciaal voor dat doel ontwikkelde dataportaal. Daarnaast is gestart met een traject van doorontwikkeling van de prestatie-indicatoren forensische psychiatrie onder leiding van het Expertisecentrum Forensische Psychiatrie (EFP). Doel hierbij was de set die primair bestaat uit procesindicatoren zoveel als mogelijk door te ontwikkelen naar uitkomstindicatoren. Aan deze doorontwikkeling hebben zorgaanbieders, de Nederlandse Vereniging voor Psychiatrie (NvVP), het Nederlands Instituut van Psychologen (NIP), GGZ Nederland, het Landelijk Platform GGz (LPGGz) en DForZo aan bijgedragen. De doorontwikkelde set indicatoren zal gelden vanaf verslagjaar 2014.

Doelstelling

Met de uitvraag en doorontwikkeling van de prestatie-indicatoren forensische psychiatrie wil DForZo de kwaliteit van de zorg inzichtelijk maken. De informatie over de geleverde kwaliteit kan zowel door zorgaanbieders zelf ten behoeve van het interne kwaliteitsbeleid, als ook door bijvoorbeeld patiëntenverenigingen worden gebruikt. Voor DForZo is zicht op de kwaliteit van belang daar zij in toenemende mate haar inkoop wil baseren op kwaliteit.

Eindrapportage

In de voorliggende rapportage worden de resultaten op de prestatie-indicatoren forensische psychiatrie verslagjaar 2012 per zorgaanbieder weergegeven. De indicatorenset forensische psychiatrie bestaan voor verslagjaar 2012 uit acht indicatoren, waarvan vijf indicatoren ten behoeve van DForZo werden uitgevraagd. Dit betreft de indicatoren:

- Systematisch meten van de verandering in de problematiek;
- delictrisico;
- recidive tijdens strafrechtelijke titel;
- drop-out;
- geweldsincidenten.

Drie indicatoren werden ten behoeve van de Inspectie voor de Gezondheidszorg (IGZ) uitgevraagd, te weten; medicatieveiligheid, somatische screening en separatie. In deze rapportage vindt u een weergave van de resultaten van de indicatoren die ten behoeve van DForZo werden uitgevraagd.

Aanlevering data verslagjaar 2012

In totaal hebben 32 verschillende zorgconcerns de prestatie-indicatoren forensische psychiatrie aangeleverd en geaccordeerd over verslagjaar 2012. Deze 32 zorgconcerns leveren klinische en ambulante zorg of alleen ambulante zorg. Zorgconcerns zijn gevraagd om onderscheid te maken in ambulante zorg en klinisch en ambulante zorg bij de aanlevering van de prestatie-indicatoren forensische psychiatrie. Vanwege dit onderscheid zijn er 37 verschillende instellingen te onderscheiden in de voorliggende rapportage. Dit zijn acht instellingen meer dan over verslagjaar 2011. Het aanleveren van prestatie-indicatoren is voor verslagjaar 2012 verplicht gesteld voor alle zorgaanbieders met een



zwaar contract (> 500.000 euro) met DForZo. Voor de aanbieders van klinische zorg waren alle indicatoren verplicht, voor de aanbieders van ambulante zorg waren vier van de vijf indicatoren verplicht (indicator geweldsincidenten was niet verplicht).

Leeswijzer

In dit hoofdstuk wordt uitgelegd hoe de grafieken en tabellen op de volgende pagina's gelezen moeten worden. Per indicator worden de volgende zaken weergegeven:

- Informatie over de indicator;
- een tabel met uitkomsten;
- een grafiek met uitkomsten.

Informatie indicator

Informatie over de indicator betreft:

- De naam van de indicator;
- de teller(s) en noemer(s) op basis waarvan de indicator is berekend.

Grafiek met uitkomsten

De scores op de betreffende indicator worden weergegeven in een grafiek met daarin de behaalde indicatorwaarden van alle zorgaanbieders die data hebben aangeleverd.

De waarde van de indicator is bij de meeste grafieken een percentage. Bij sommige indicatoren is dit echter een gemiddelde. De meetwaarde staat altijd weergegeven links van de grafiek.

De scores weergegeven in de grafiek betreffen de indicatorwaardes. De waardes lopen van laag naar hoog, waarbij er geen onderscheid is gemaakt in wat dit betekent. Een hoge score kan, afhankelijk van de indicator, duiden op een goede score of een slechte score. De grafiek laat de waarden altijd zien van laag naar hoog. Dit betekent dat de volgorde van zorgaanbieders een andere is dan in de voorafgaande tabel.

Onder de grafiek worden het minimum, het maximum en de mediaan (middelste score) van de noemer weergegeven. Dit geeft inzicht in de verdeling van de groep cliënten die is onderzocht.

Tabel met uitkomsten

Tot slot volgt per indicator en voor zover dat mogelijk is, een tabel met de volgende informatie:

- De namen van de zorgaanbieders die gegevens hebben aangeleverd. De zorgaanbieders staan gerangschikt op alfabetische volgorde. Op deze manier staat iedere zorgaanbieder telkens op dezelfde plek in de tabel en is dus bij iedere indicator snel terug te vinden. Wanneer de gegevens van een indicator niet zijn aangeleverd door een zorgaanbieder staat deze wel in de tabel maar zijn de cellen erachter leeg.
- De indicatorwaarde, het resultaat van de berekening met behulp van de teller en de noemer. De indicatorwaarde kan zowel een percentage als een gemiddelde zijn.
- Een aantal tabellen bevatten meerdere kolommen omdat de indicator meerdere onderdelen en uitkomsten omvat. Bijvoorbeeld indicator 1.4 heeft twee uitkomsten; in behandeling en afgesloten. In sommige gevallen staat er bij de noemer '- ingevuld. Dit is door de instelling ingevuld waarde bij de noemer.



Algemene Kenmerken

In dit deel wordt een tweetal algemene kenmerken getoond. Deze algemene kenmerken betreffen het type behandeling dat er in de instelling plaatsvindt en het type forensische zorginstelling.

Type instelling

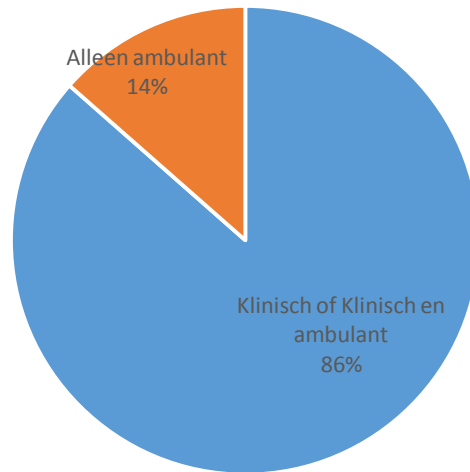

Type forensische zorginstelling

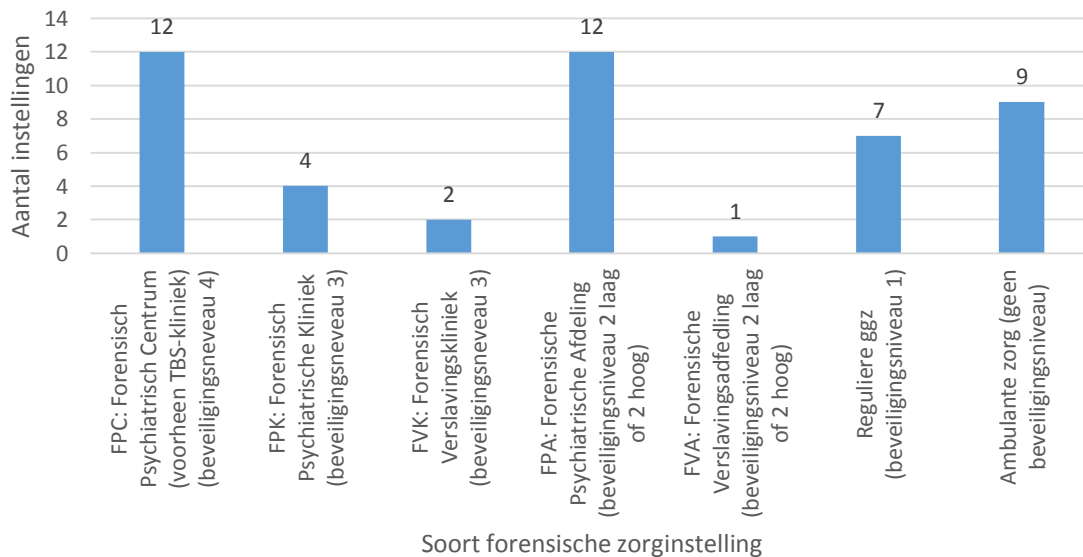

1

¹ Omdat een aantal zorgconcerns zorg levert op verschillende beveiligingsniveaus, is het aantal typen forensische zorginstellingen groter dan het aantal zorgconcerns.



Deel 1: Effectiviteit

1.1 Het op systematische wijze meten van de verandering van de ernst van de problematiek bij cliënten.

Teller:

Het aantal cliënten bij wie op systematische wijze de verandering in ernst van de problematiek gemeten is.

Noemer:

Het totaal aantal cliënten van wie de behandeling gedurende het verslagjaar is afgesloten en het aantal cliënten dat gedurende het gehele verslagjaar in behandeling was.

Indicatorwaarde:

Het percentage cliënten bij wie tijdens de behandeling op systematische wijze de verandering van de ernst van de problematiek in kaart is gebracht.

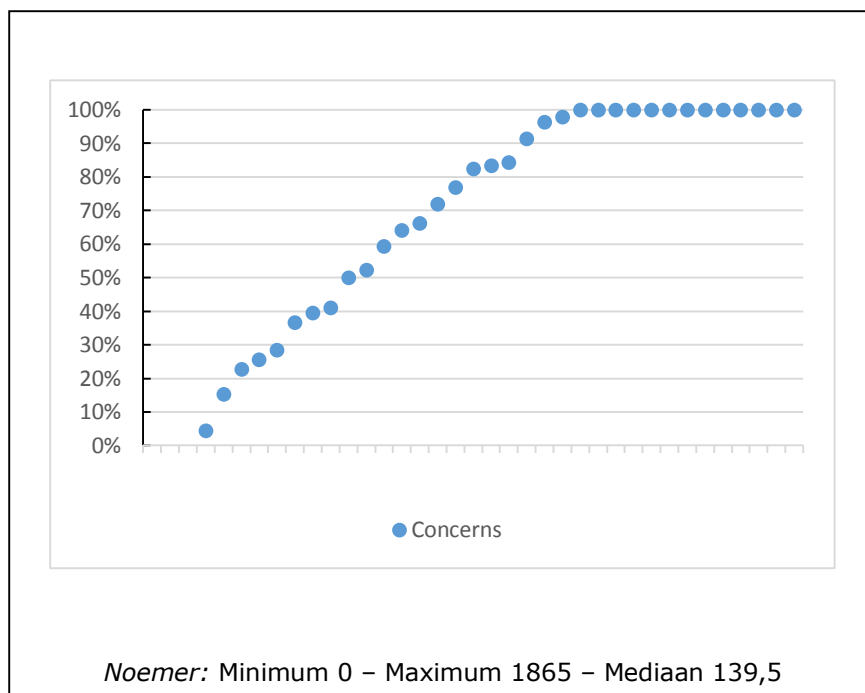



Instelling	Indicator waarde	Noemer
Bouman GGZ	71,86	199
De Tender		
De Waag Nederland	97,88	942
De Woenselse Poort	52,34	491
Delta Psychiatrisch Centrum	50,00	8
Divisie Forensische Psychiatrie	76,98	139
FPC de Kijvelanden	100,00	1865
FPC de Oostvaardskliniek	39,61	154
FPC de Rooyse Wissel	64,04	228
FPC Dr. S. van Mesdag	84,40	218
FPC Oldenkotte	100,00	122
FPC Veldzicht	100,00	208
FPC2landen	96,30	54
FPP de Horst		
GGNet	100,00	33
GGZ Drenthe	28,47	288
GGZ Oost Brabant	100,00	6
GGZ Westelijk Noord-Brabant	100,00	40
Inforsa Forensisch Ambulante Zorg	59,29	140
Inforsa Forensisch Psychiatrische Kliniek	100,00	84
Iriszorg	100,00	63
Novadic-Kentron		
Parnassia Groep	25,68	1254
Pro Persona	100,00	1042
St. Leger des Heils Welzijns- en Gezondheidszorg	83,33	48
Stichting Altrecht	82,43	74
Stichting Altrecht - Ambulant	41,03	117
Stichting Emergis	100,00	49
Stichting Geestelijke Gezondheidszorg Friesland	91,38	58
Stichting Lentis Maatschappelijke Onderneming	15,27	203
Stichting Mondriaan	36,64	131
Stichting Vincent van Gogh	100,00	7
Stichting Reinier van Arkel	66,30	92
Tactus	100,00	171
Van der Hoeven Kliniek	100,00	193
Verslavingszorg Noord Nederland (Forensische zorg)	4,52	199
Victas	22,77	751



1.2a Het op systematische wijze meten van de verandering van het delict risico bij cliënten.

Teller:

Het aantal cliënten bij wie op systematische wijze de verandering in delict risico gemeten is.

Noemer:

Het totaal aantal cliënten dat op enig moment gedurende het gehele verslagjaar in behandeling was.

Indicatorwaarde:

Het percentage cliënten waarbij tijdens de behandeling op systematische wijze het delict risico in kaart is gebracht.

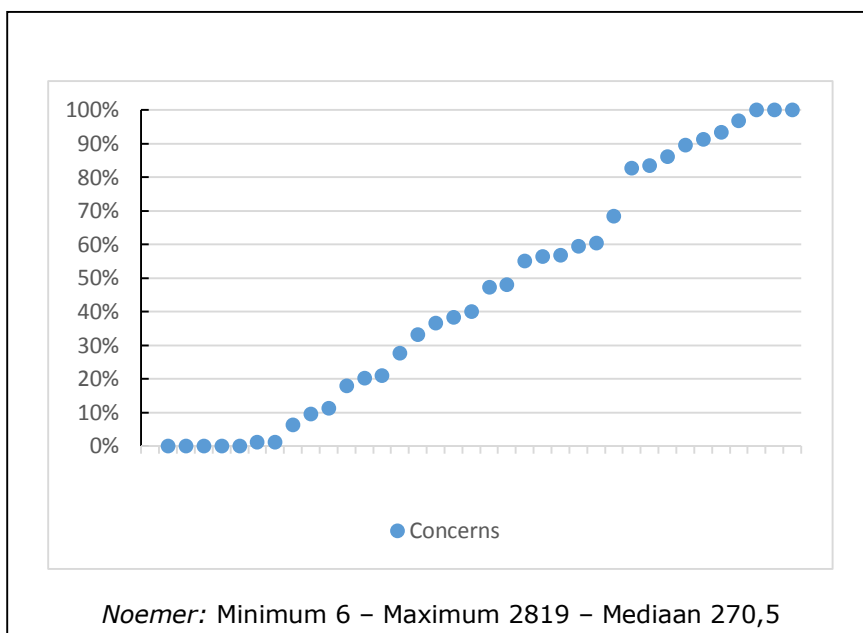



Instelling	Indicator waarde	Noemer
Bouman GGZ	21,00	738
De Tender	56,73	1611
De Waag Nederland	89,64	2819
De Woenselse Poort	17,85	689
Delta Psychiatrisch Centrum	0,00	32
Divisie Forensische Psychiatrie	47,37	228
FPC de Kijvelanden	38,27	243
FPC de Oostvaardskliniek	59,41	202
FPC de Rooyse Wissel	36,55	238
FPC Dr. S. van Mesdag	68,40	269
FPC Oldenkotte	55,10	147
FPC Veldzicht	100,00	208
FPC2landen	91,38	58
FPP de Horst (onderdeel van FPC de Rooyse Wissel)		
GGNet	48,00	125
GGZ Drenthe	82,72	81
GGZ Oost Brabant	100,00	6
GGZ Westelijk Noord-Brabant	100,00	272
Inforsa Forensisch Ambulante Zorg	9,48	464
Inforsa Forensisch Psychiatrische Kliniek	27,59	116
Iriszorg	0,00	346
Novadic-Kentron	0,00	769
Parnassia Groep	1,16	2419
Pro Persona	60,42	288
St. Leger des Heils Welzijns- en Gezondheidszorg	93,41	91
Stichting Altrecht	83,46	133
Stichting Altrecht - Ambulant	56,50	177
Stichting Emergis	96,83	284
Stichting Geestelijke Gezondheidszorg Friesland	11,34	432
Stichting Lentis Maatschappelijke Onderneming	40,07	307
Stichting Mondriaan	33,25	418
Stichting Vincent van Gogh	0,00	21
Stichting Reinier van Arkel	6,32	427
Tactus	0,00	1297
Van der Hoeven Kliniek	86,11	216
Verslavingszorg Noord Nederland (Forensische zorg)	1,19	674
Victas	20,31	842



1.2b Gebruikte instrumenten voor afname delictrisico.

Omschrijving: Welk(e) instrument(en) gebruikt u voor het meten van de afname van het delictrisico?

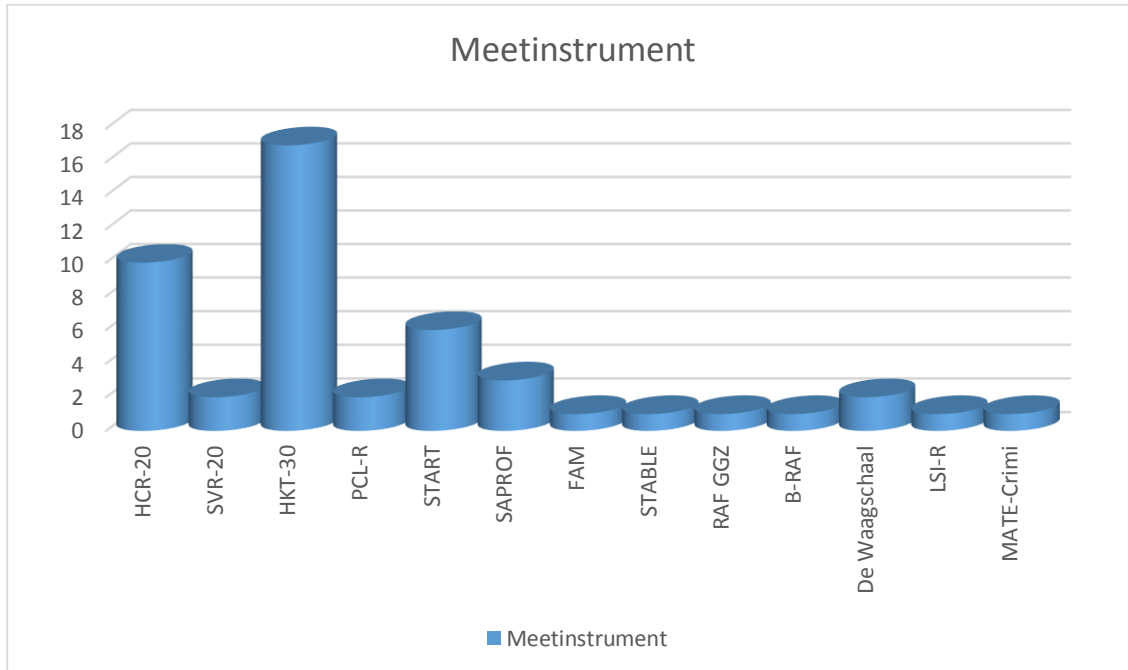



1.2c Het op systematische wijze meten van de verandering van het delictrisico bij cliënten: stabilisatie en afname.

Teller:

1. Het aantal cliënten bij wie in het verslagjaar een stabilisatie van het delictrisico is vastgesteld.
2. Het aantal cliënten bij wie in het verslagjaar een afname van het delictrisico is vastgesteld.

Noemer:

Het totaal aantal cliënten dat op enig moment gedurende het gehele verslagjaar in behandeling was en waarbij op systematische wijze de verandering in delictrisico gemeten is.

Indicatorwaarde:

1. Het percentage cliënten waarbij het delictrisico tussen voor- en nameting is gestabiliseerd.
2. Het percentage cliënten waarbij het delictrisico tussen voor- en nameting is afgenomen.

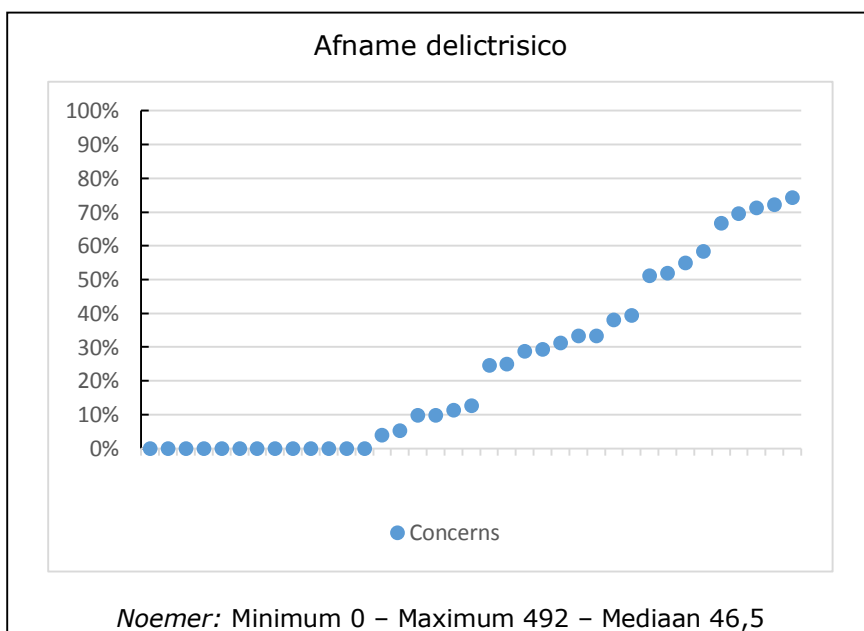
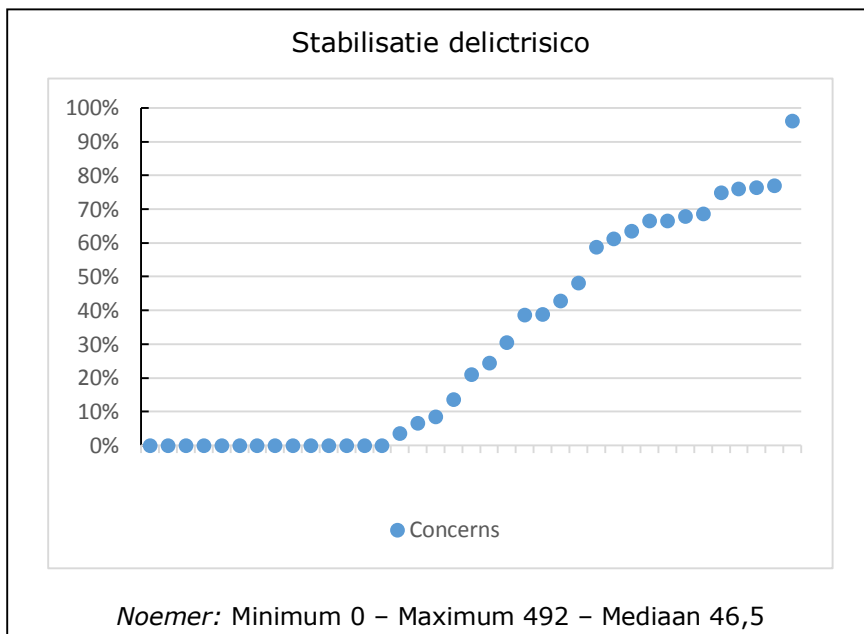



Instelling	Indicator waarde stabilisatie	Indicator waarde afname	Noemer
Bouman GGZ	0,00	0,00	0
De Tender	21,14	74,19	492
De Waag Nederland	0,00	0,00	0
De Woenselse Poort	8,47	71,19	59
Delta Psychiatrisch Centrum	0,00	0,00	0
Divisie Forensische Psychiatrie	38,89	37,96	108
FPC de Kijvelanden	61,22	24,49	49
FPC de Oostvaarderskliniek	0,00	72,13	61
FPC de Rooyse Wissel	77,01	12,64	87
FPC Dr. S. van Mesdag	76,09	9,78	184
FPC Oldenkotte	13,58	66,67	81
FPC Veldzicht	96,15	3,85	208
FPC2landen	63,64	11,36	44
FPP de Horst (onderdeel van FPC de Rooyse Wissel)			
GGNet	6,67	58,33	60
GGZ Drenthe	66,67	33,33	36
GGZ Oost Brabant	66,67	33,33	6
GGZ Westelijk Noord-Brabant	30,51	69,49	272
Inforsa Forensisch Ambulante Zorg	0,00	0,00	44
Inforsa Forensisch Psychiatrische Kliniek	68,75	31,25	32
Iriszorg			0
Novadic-Kentron	0,00	0,00	0
Parnassia Groep	3,57	39,29	28
Pro Persona	67,82	5,17	174
St. Leger des Heils Welzijns- en Gezondheidszorg	58,82	29,41	85
Stichting Altrecht	75,00	25,00	12
Stichting Altrecht - Ambulant	0,00	0,00	25
Stichting Emergis	42,91	28,73	275
Stichting Geestelijke Gezondheidszorg Friesland	0,00	0,00	49
Stichting Lentis Maatschappelijke Onderneming	76,42	9,76	123
Stichting Mondriaan	24,39	51,22	41
Stichting Vincent van Gogh	0,00	0,00	21
Stichting Reinier van Arkel	48,15	51,85	27
Tactus	0,00	0,00	0
Van der Hoeven Kliniek	38,71	54,84	186
Verslavingszorg Noord Nederland (Forensische zorg)	0,00	0,00	0
Victas	0,00	0,00	171



1.3 Recidive tijdens de strafrechtelijke titel

Omschrijving:

1. Op welke wijze verkrijgt u informatie over het aantal recidives?
2. Wordt deze informatie vervolgens gebruikt door de behandelaars?

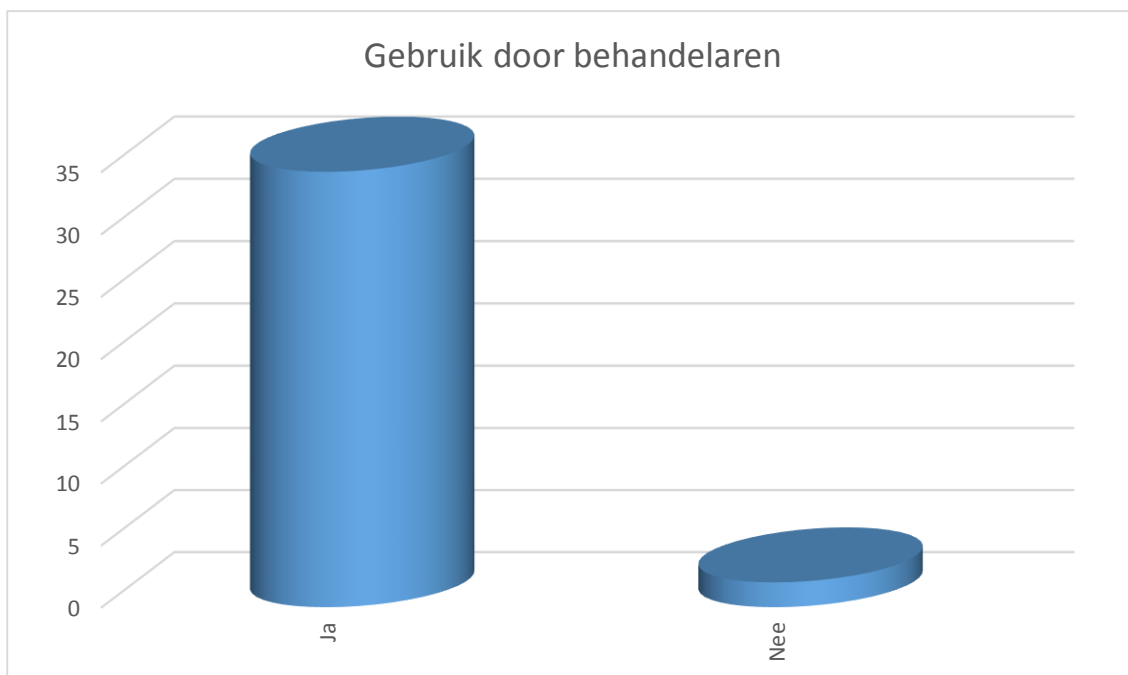
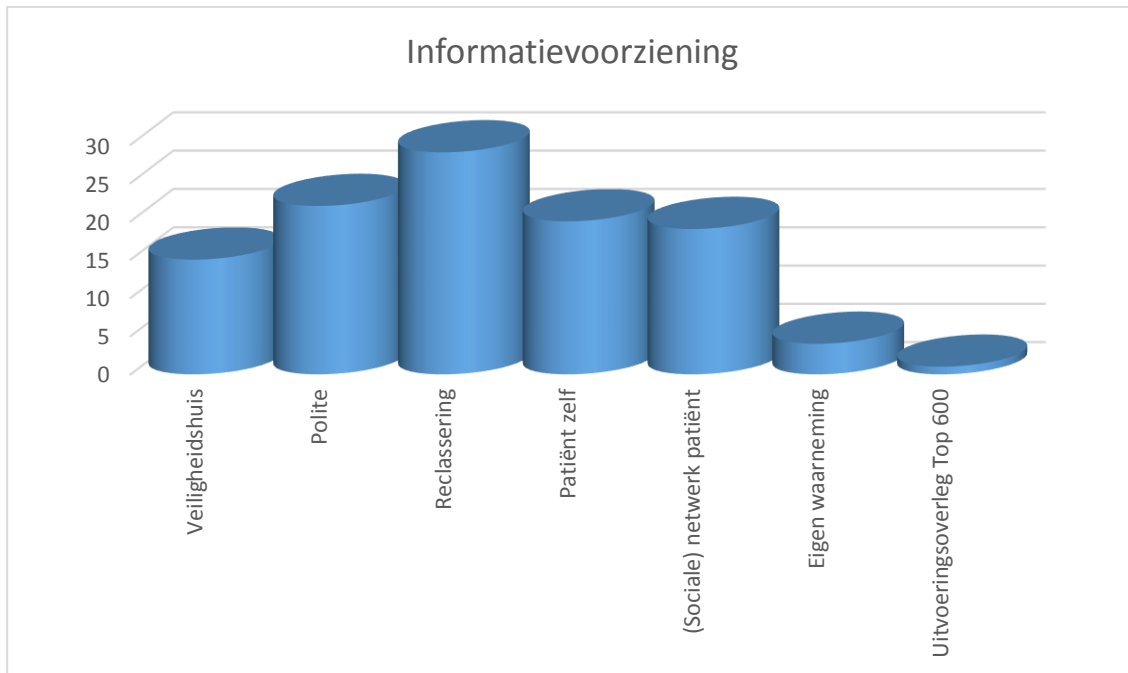



1.4 Drop-out

Teller:

Aantal cliënten waarbij de behandeling gedurende het verslagjaar is afgesloten met als opgegeven reden van afsluiting 'eenzijdige beëindiging door cliënt'.

Noemer:

1. Het totaal aantal cliënten dat op enig moment gedurende het verslagjaar in behandeling was.
2. Het totaal aantal cliënten waarbij de behandeling gedurende het verslagjaar is afgesloten.

Indicatorwaarde:

1. Het percentage cliënten dat hun behandeling tijdens de duur van de strafrechtelijke titel eenzijdig beëindigd, gerelateerd aan het totaal aantal cliënten dat op enig moment gedurende het verslagjaar in behandeling was.
2. Het percentage cliënten dat hun behandeling tijdens de duur van de strafrechtelijke titel eenzijdig beëindigd, gerelateerd aan het totaal aantal cliënten waarbij de behandeling gedurende het verslagjaar is afgesloten.

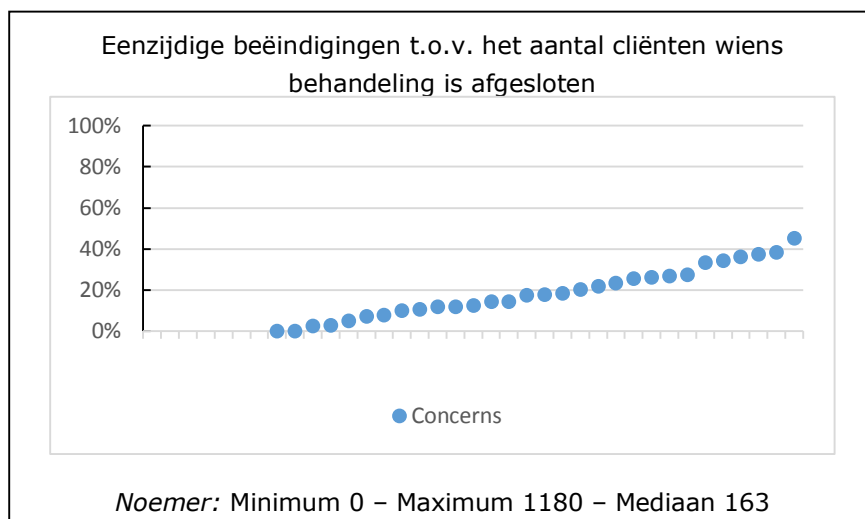
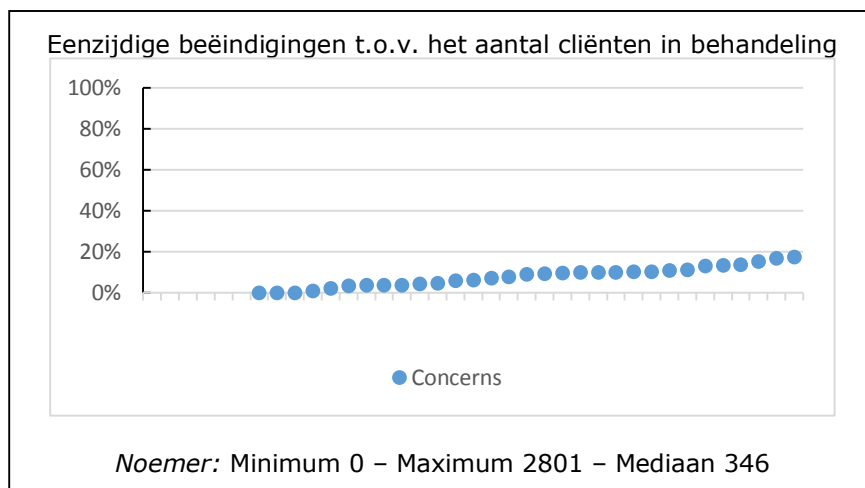



Instelling	Indicator waarde: in behand.	Noemer	Indicator waarde: afgeslot.	Noemer
Bouman GGZ	15,16	739	33,33	336
De Tender	9,64	1598	45,03	342
De Waag Nederland	9,82	2801	23,31	1180
De Woenselse Poort	3,72	618	10,55	218
Delta Psychiatrisch Centrum	9,38	32	37,50	8
Divisie Forensische Psychiatrie	4,21	380	7,62	210
FPC de Kijvelanden	13,44	1205	26,26	617
FPC de Oostvaarderskliniek				
FPC de Rooyse Wissel				
FPC Dr. S. van Mesdag	0,00	0	0,00	0
FPC Oldenkotte	0,00	0	0,00	0
FPC Veldzicht	0,00	208	0,00	6
FPC2landen	0,00	0	0,00	0
FPP de Horst (onderdeel van FPC de Rooyse Wissel)	17,53	793	25,46	546
GGNet	4,76	126	11,76	51
GGZ Drenthe	7,92	101	2,78	288
GGZ Oost Brabant	0,00	6	0,00	0
GGZ Westelijk Noord-Brabant	12,96	270	34,31	102
Inforsa Forensisch Ambulante Zorg	7,11	464	14,22	232
Inforsa Forensisch Psychiatrische Kliniek	0,86	116	2,33	43
Iriszorg	10,12	346	14,29	245
Novadic-Kentron	16,97	766	38,35	339
Parnassia Groep	3,88	2603	11,80	856
Pro Persona	5,85	1316	9,91	777
St. Leger des Heils Welzijns- en Gezondheidszorg	2,20	91	4,88	41
Stichting Altrecht	11,28	133	26,79	56
Stichting Altrecht - Ambulant	9,04	177	18,39	87
Stichting Emergis	10,33	271	21,71	129
Stichting Geestelijke Gezondheidszorg Friesland	13,66	432	36,20	163
Stichting Lentis Maatschappelijke Onderneming	3,58	307	7,01	157
Stichting Mondriaan	6,38	439	12,28	228
Stichting Vincent van Gogh	0,00	16	0,00	7
Stichting Reinier van Arkel	10,07	427	17,41	247
Tactus	10,79	1297	17,70	791
Van der Hoeven Kliniek	0,00	0	0,00	0
Verslavingszorg Noord Nederland (Forensische zorg)	10,19	540	20,22	272
Victas	3,33	751	27,47	91



Deel 2: Veiligheid

2.4 Geweldsincidenten

Omschrijving:

Maakt uw instelling voor de registratie van geweldsincidenten integraal gebruik van gestructureerde gegevensset? (Een voorbeeld van een gestructureerde gegevensset is de SOAS-R)

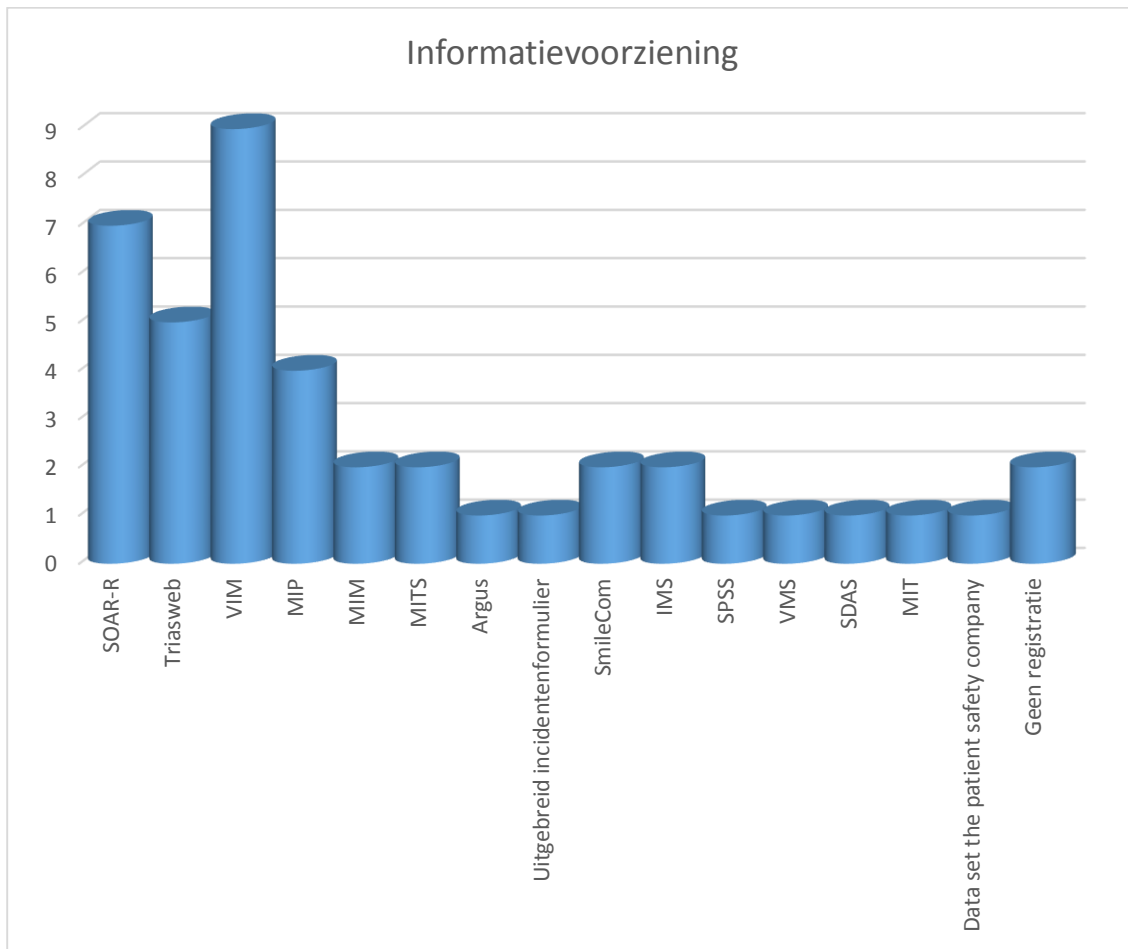



Colofon

De gegevensuitvraag, databewerking, schoning en rapportage is uitgevoerd door APE onderzoek en advies en Enigmatry.

Ape



Enigmatry
Connecting Business Solutions